

BERITA RESMI STATISTIK

No. 05/10/1212/Thn. IV, 23 Oktober 2023



Kemiskinan Kabupaten Deli Serdang Tahun 2023

- Penduduk Miskin Kabupaten Deli Serdang Tahun 2023 sebesar 3,44 persen (82,75 ribu jiwa)
 - Garis kemiskinan di Kabupaten Deli Serdang meningkat dari Rp. 448.489,- per kapita per bulan pada tahun 2022 menjadi Rp. 479.509,- per kapita per bulan pada tahun 2023
-



- Pada tahun 2023 terdapat sebesar 3,44 persen penduduk miskin (penduduk dengan pengeluaran per kapita per bulan di bawah garis kemiskinan) di Kabupaten Deli Serdang. Persentase ini mengalami penurunan jika dibandingkan dengan persentase penduduk miskin pada tahun 2022 yang mencapai 3,62 persen.
- Garis kemiskinan di Kabupaten Deli Serdang meningkat dari Rp. 448.489,- per kapita per bulan pada tahun 2022 menjadi Rp. 479.509,- per kapita per bulan pada tahun 2023.
- Rata-rata kesenjangan pengeluaran masing-masing penduduk miskin terhadap garis kemiskinan (P1) di Kabupaten Deli Serdang mengalami penurunan dari 0,62 pada tahun 2022 menjadi 0,34 pada tahun 2023. Hal ini mengindikasikan bahwa rata-rata pengeluaran penduduk miskin cenderung mendekati garis kemiskinan pada tahun 2023.
- Dilihat dari sebaran pengeluaran diantara penduduk miskin, ketimpangan pengeluaran diantara penduduk miskin (P2) di Kabupaten Deli Serdang juga mengalami penurunan dari 0,20 pada tahun 2022 menjadi 0,07 pada tahun 2023. Dapat dikatakan bahwa ketimpangan pengeluaran diantara penduduk miskin di Kabupaten Deli Serdang pada tahun 2023 lebih kecil jika dibandingkan tahun 2022.
- Pada tahun 2023, Kabupaten Deli Serdang merupakan Kabupaten dengan nilai persentase kemiskinan terendah di Provinsi Sumatera Utara.

1. Perkembangan Tingkat Kemiskinan di Kabupaten Deli Serdang

Penghitungan kemiskinan yang diaplikasikan di berbagai negara termasuk Indonesia adalah konsep memenuhi kebutuhan dasar (basic needs approach). Kemiskinan dengan konsep ini dipandang sebagai ketidakmampuan dari sisi ekonomi untuk memenuhi kebutuhan dasar makanan dan bukan makanan yang diukur dari sisi pengeluaran. Sumber data utama penghitungan kemiskinan di Indonesia adalah hasil Survei Sosial Ekonomi Nasional (Susenas).

Berdasarkan Susenas Maret 2023, jumlah penduduk miskin di Kabupaten Deli Serdang sebanyak 82,75 ribu jiwa atau sebesar 3,44 persen terhadap total penduduk. Kondisi ini memperlihatkan bahwa persentase penduduk miskin di Kabupaten Deli Serdang mengalami penurunan jika dibandingkan dengan tahun 2022 yang mencapai 3,62 persen atau setara dengan 85,28 ribu jiwa. Perkembangan tingkat kemiskinan di Kabupaten Deli Serdang tahun 2020 hingga tahun 2023 dapat dilihat melalui gambar berikut:

Gambar 1.
Persentase Penduduk Miskin Deli Serdang Tahun 2020 – 2023

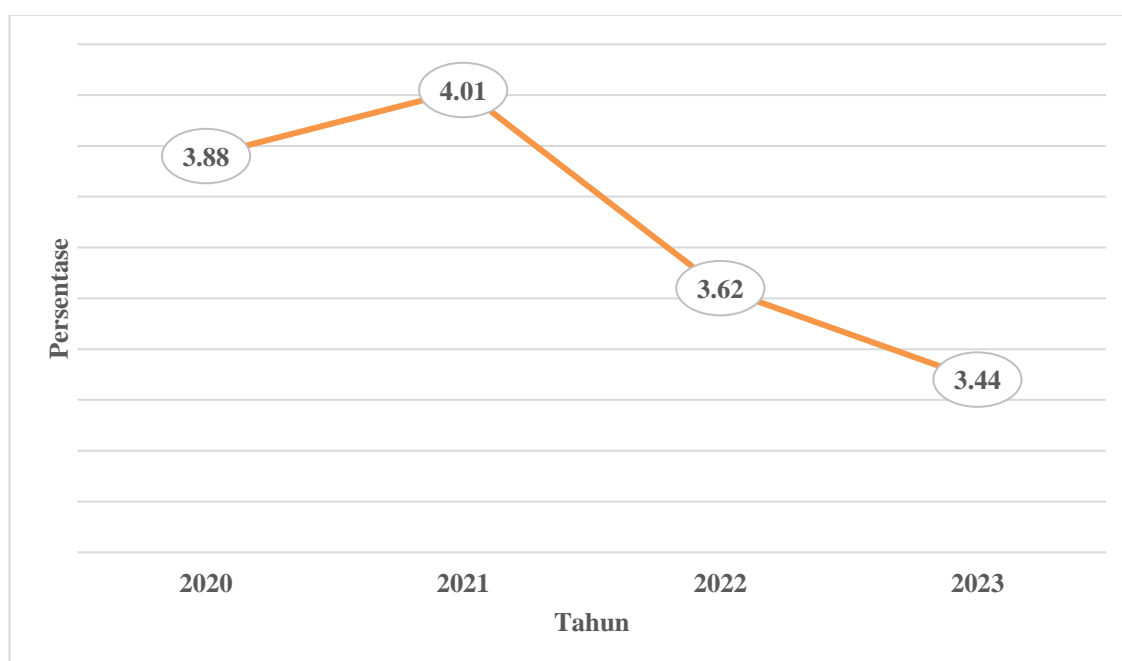

Sumber: Survei Sosial Ekonomi Nasional (Susenas) Maret 2020 - 2023, diolah.

Persentase penduduk miskin Kabupaten Deli Serdang sebagaimana disajikan dalam gambar secara umum jika ditarik garis lurus dari tahun 2020 hingga tahun 2023 menunjukkan trend penurunan. Penurunan persentase penduduk miskin di Kabupaten Deli Serdang yang terjadi adalah sebesar 0,44 persen selama kurun waktu empat tahun terakhir (2020 hingga 2023).

Terjadi penurunan persentase penduduk miskin dalam kurun waktu tahun 2022 ke tahun 2023 yaitu sebesar 0,18 point yakni dari 3,62 persen di tahun 2022 menjadi 3,44 persen di tahun 2023. Penurunan persentase penduduk miskin dapat menunjukkan bahwa dampak Covid-19 terhadap perekonomian masyarakat di Kabupaten Deli Serdang sudah sangat berkurang atau bahkan tidak berpengaruh lagi. Penurunan persentase kemiskinan yang terjadi selama kurun waktu 4 tahun terakhir ini sudah cukup baik dan dapat memberikan indikasi bahwa program terkait pengentasan

kemiskinan yang dijalankan selama ini telah memberikan dampak positif untuk menurunkan jumlah penduduk miskin di Kabupaten Deli Serdang. Disamping itu, upaya pemerintah untuk tetap terus menjaga daya beli masyarakat selama periode pandemi hingga pasca pandemi Covid-19 turut memberikan dampak yang signifikan terhadap penurunan tingkat kemiskinan di Kabupaten Deli Serdang.

Gambar 2.
Jumlah Penduduk Miskin Deli Serdang Tahun 2020 – 2023

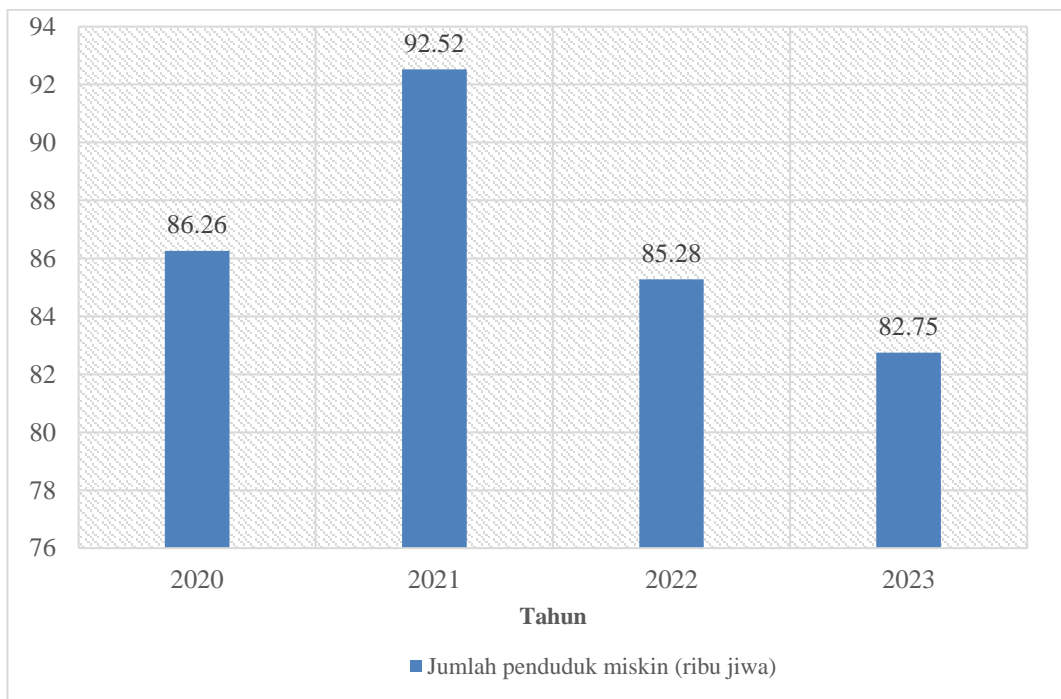

Sumber: Survei Sosial Ekonomi Nasional (Susenar) Maret 2020 - 2023, diolah.

2. Ukuran Kemiskinan

Ada berbagai ukuran yang digunakan untuk menggambarkan kemiskinan suatu wilayah, diantaranya jumlah penduduk miskin, persentase penduduk miskin, indeks kedalaman kemiskinan, serta indeks keparahan kemiskinan. Seluruh ukuran kemiskinan ini tentunya dapat diperoleh dengan melihat garis kemiskinan yang menjadi batas untuk menentukan miskin atau tidaknya seseorang. Penduduk miskin adalah mereka yang memiliki rata-rata pengeluaran per kapita per bulan di bawah garis kemiskinan.

Berikut disajikan perkembangan persentase penduduk miskin (P0), indeks kedalaman kemiskinan (P1), indeks keparahan kemiskinan (P2), serta perkembangan garis kemiskinan (GK) di Kabupaten Deli Serdang.

Tabel 1.**Persentase Penduduk Miskin (P0), Indeks Kedalaman Kemiskinan (P1), Indeks Keparahan Kemiskinan (P2), dan Garis Kemiskinan di Kabupaten Deli Serdang Tahun 2020 – 2023**

No.	Uraian	Tahun			
		2020	2021	2022	2023
(1)	(2)	(3)	(4)	(5)	(6)
1	Persentase Penduduk Miskin (P0)	3,88	4,01	3,62	3,44
2	Indeks Kedalaman Kemiskinan (P1)	0,55	0,56	0,62	0,34
3	Indeks Keparahan Kemiskinan (P2)	0,16	0,13	0,20	0,07
4	Garis Kemiskinan/GK (Rp./Kap./Bln.)	413 202	428 123	448 489	479 509

Sumber: Survei Sosial Ekonomi Nasional (Susenas) Maret 2020 - 2023, diolah.

Garis kemiskinan Kabupaten Deli Serdang pada tahun 2023 sebesar Rp. 479.509,- per kapita per bulan mengalami peningkatan sebesar 6,92 persen jika dibandingkan dengan garis kemiskinan pada tahun 2022 yang mencapai Rp. 448.489,- per kapita per bulan. Namun, jika dilihat besarnya garis kemiskinan pada tahun 2020 yang mencapai Rp. 413.202,- per kapita per bulan, maka garis kemiskinan Kabupaten Deli Serdang pada tahun 2023 telah mengalami peningkatan sebesar 16,05 persen dalam kurun waktu empat tahun terakhir.

Pada periode tahun 2022 hingga 2023 indeks kedalaman kemiskinan (P1) dan indeks keparahan kemiskinan (P2) di Kabupaten Deli Serdang mengalami penurunan. Indeks kedalaman kemiskinan turun dari 0,62 pada tahun 2022 menjadi 0,34 pada tahun 2023, dan indeks keparahan kemiskinan turun dari 0,20 pada tahun 2022 menjadi 0,07 pada tahun 2023.

Gambar 3.
Perkembangan Indeks Kedalaman Kemiskinan dan Indeks Keparahan Kemiskinan Kabupaten Deli Serdang Tahun 2020– 2023

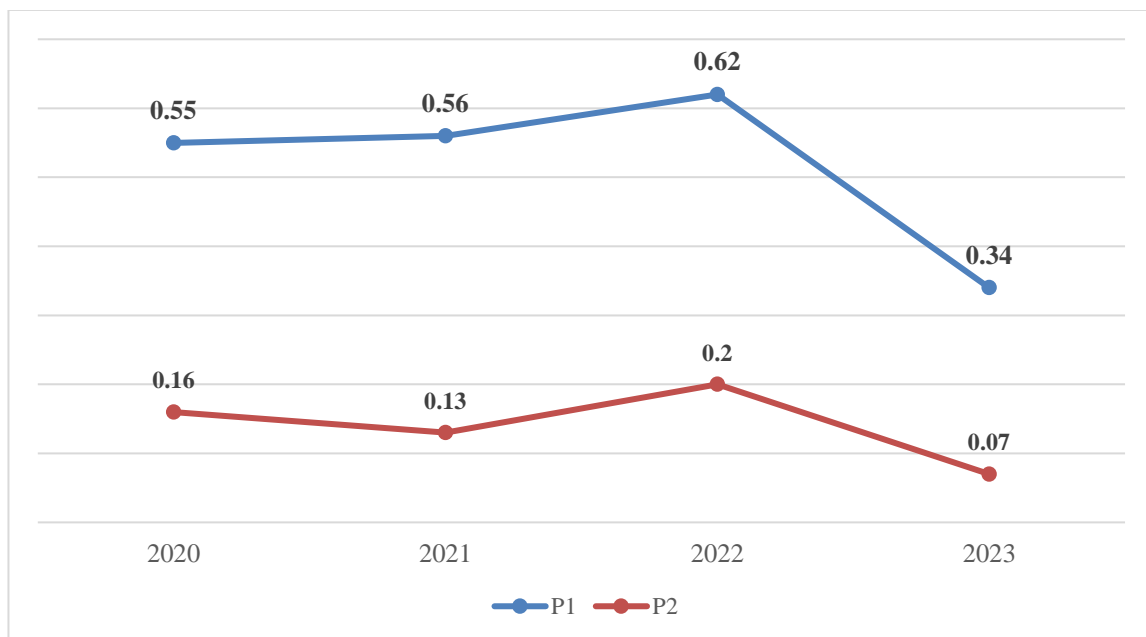

Sumber: Survei Sosial Ekonomi Nasional (Susenas) Maret 2020 - 2023, diolah.

3. Penjelasan Teknis dan Sumber Data

- a) Untuk mengukur kemiskinan, BPS menggunakan konsep kemampuan seseorang untuk memenuhi kebutuhan dasar (basic needs approach). Dengan pendekatan ini, kemiskinan dipandang sebagai ketidakmampuan dari sisi ekonomi untuk memenuhi kebutuhan dasar makanan dan bukan makanan yang diukur dari sisi pengeluaran. Dengan pendekatan ini, dapat dihitung Headcount Index, yaitu persentase penduduk miskin terhadap total penduduk.
- b) Metode yang digunakan adalah menghitung Garis Kemiskinan (GK), yang terdiri dari dua komponen yaitu Garis Kemiskinan Makanan (GKM) dan Garis Kemiskinan Bukan Makanan (GKBM). Penghitungan Garis Kemiskinan dilakukan secara terpisah untuk daerah perkotaan dan perdesaan. Penduduk miskin adalah penduduk yang memiliki rata-rata pengeluaran per kapita per bulan di bawah Garis Kemiskinan.
- c) Garis Kemiskinan Makanan (GKM) merupakan nilai pengeluaran kebutuhan minimum makanan yang disetarakan dengan 2.100 kilokalori (kcal) per kapita per hari. Paket komoditas kebutuhan dasar makanan diwakili oleh 52 jenis komoditas yang meliputi padi-padian, umbi-umbian, ikan, daging, telur dan susu, sayuran, kacang-kacangan, buah-buahan, serta minyak dan lemak, dll.
- d) Garis Kemiskinan Bukan Makanan (GKBM) adalah kebutuhan minimum untuk perumahan, sandang, pendidikan, dan kesehatan. Paket komoditas kebutuhan dasar non-makanan diwakili oleh 51 jenis komoditas di perkotaan dan 47 jenis komoditas di perdesaan.
- e) Sumber data utama yang dipakai untuk menghitung tingkat kemiskinan pada Tahun 2023 adalah data Susenas (Survei Sosial Ekonomi Nasional) yang dilaksanakan pada bulan Maret 2023. Jumlah sampel secara Nasional sebanyak 345.000 rumatangga sampel tersebar di 514 Kab/Kota dan untuk Kabupaten Deli Serdang ada sebanyak 1.000 rumah tangga sampel atau 100 Blok Sensus.

Tabel 2. Tabel Kemiskinan Menurut Kabupaten/Kota/Provinsi Tahun 2023

No.	Kabupaten/Kota	Jumlah Penduduk Miskin (dlnm ribu)	P0	P1	P2	GK
1	Nias	21,99	15,10	1,95	0,40	485.533
2	Mandailing Natal	41,04	8,86	1,48	0,44	487.436
3	Tapanuli Selatan	20,09	7,01	0,92	0,18	480.834
4	Tapanuli Tengah	47,09	11,50	1,58	0,31	489.760
5	Tapanuli Utara	26,39	8,54	0,94	0,18	499.881
6	Toba Samosir	14,94	8,04	1,02	0,18	496.950
7	Labuhan Batu	42,58	7,99	1,40	0,37	524.240
8	Asahan	61,69	8,21	0,77	0,13	427.293
9	Simalungun	69,21	7,87	1,00	0,21	467.926
10	Dairi	21,42	7,47	0,93	0,17	463.360
11	Karo	35,65	7,98	1,17	0,29	606.244
12	Deli Serdang	82,75	3,44	0,34	0,07	479.509
13	Langkat	98,16	9,23	2,22	0,79	483.543
14	Nias Selatan	54,29	16,39	3,04	0,85	379.929
15	Humbang Hasundutan	17,14	8,69	0,99	0,19	451.625
16	Pakpak Bharat	4,01	7,54	0,49	0,07	384.812
17	Samosir	14,86	11,66	1,87	0,50	425.875
18	Serdang Bedagai	45,88	7,44	0,89	0,21	503.955
19	Batu Bara	49,18	11,38	1,51	0,36	556.529
20	Padang Lawas Utara	26,17	8,79	1,14	0,24	467.457
21	Padang Lawas	24,51	7,89	1,44	0,42	449.217
22	Labuhan Batu Selatan	29,83	8,06	0,94	0,18	486.275
23	Labuhan Batu Utara	34,13	9,08	1,19	0,27	573.783
24	Nias Utara	30,78	21,79	2,52	0,59	501.443
25	Nias Barat	18,86	22,81	2,08	0,34	520.543
26	Kota Sibolga	10,02	11,42	1,49	0,29	568.188
27	Kota Tanjung Balai	22,45	12,21	1,34	0,25	554.065
28	Kota Pematang Siantar	18,96	7,24	1,00	0,20	670.183
29	Kota Tebing Tinggi	16,36	9,49	1,49	0,35	623.531
30	Kota Medan	187,28	8,00	0,92	0,19	651.901
31	Kota Binjai	13,85	4,79	0,48	0,06	538.638
32	Kota Padangsidimpuan	16,15	6,85	0,87	0,17	523.244
33	Kota Gunungsitoli	22,03	14,78	2,08	0,46	459.787
	Prov Sumatera Utara	1.239,71	8,15	1,26	0,32	602.999



KEMISKINAN



Garis Kemiskinan

Rp. 479.509



**Indeks Keparahan
kemiskinan**

0,07



**Persentase
Penduduk Miskin**

3,44



**Indeks Kedalaman
kemiskinan**

0,34

Persentase Kemiskinan di Kabupaten/Kota Besar Sumatera Utara



Persentase Penduduk Miskin tahun 2021-2023

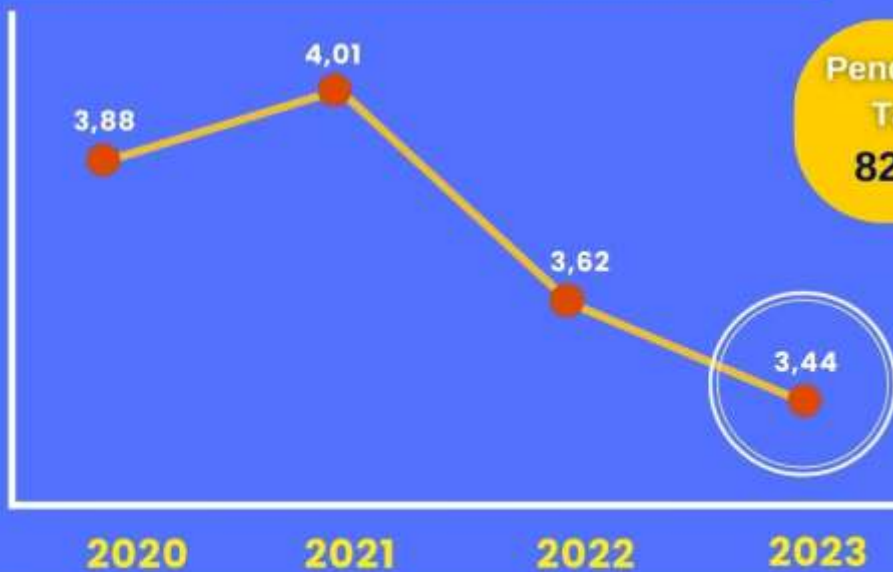

**Penduduk Miskin
Tahun 2023**

82.750 jiwa



deliserdangkab.bps.go.id



[bps_deliserdang](https://www.instagram.com/bps_deliserdang)



Bps Kabupaten Deli Serdang



Untuk informasi lebih lanjut silakan hubungi:



Herman, SE, M. Si.
Kepala BPS Kabupaten Deli Serdang
Jl. Karya Utama Kompleks Pemkab Deli Serdang
Lubuk Pakam Kode Pos 20514

Konten Berita Resmi Statistik dilindungi oleh Undang-Undang, hak cipta melekat pada Badan Pusat Statistik. Dilarang mengumumkan, mendistribusikan, mengomunikasikan, dan/atau menggandakan sebagian atau seluruh isi tulisan ini untuk tujuan komersial tanpa izin tertulis dari Badan Pusat Statistik.



**BADAN PUSAT STATISTIK
KABUPATEN DELI SERDANG**
Jl. Karya Utama Kompleks Pemkab Deli Serdang
Lubuk Pakam Kode Pos 20514
Telp/Fax : (061) 7951326
Homepage : <http://www.deliserdangkab.bps.go.id> E-mail : bps1212@bps.go.id